

KU.060.9.34.2013

URZĄD GMINY KĘTY
Wpłynęło dnia
03.10.2013
Nr 35686 Zal. 1
Podpis *[signature]*

do SE 04.10.2013
16 *[initials]*

**Formularz zgłoszeniowy
proponycji zadania do budżetu obywatelskiego Gminy Kęty na 2014 rok
wraz z listą mieszkańców Gminy Kęty popierających tę propozycję**

Uwaga:

1. Wypełnienie punktów 1-8 oraz dołączenie listy, o której mowa w punkcie 9, jest obowiązkowe.
2. Zgłoszenia propozycji zadania możliwe jest w okresie od dnia 17 września 2013 r. do dnia 30 września 2013 r. do godz. 15:30.
3. Formularz zgłoszenia propozycji zadania należy złożyć na dzienniku podawczym Urzędu Gminy Kęty lub przesłać pocztą na adres Urząd Gminy Kęty, 32-650 Kęty, Rynek 7. W przypadku przesyłki pocztowej decyduje data jej wpływu do Urzędu Gminy Kęty.

1. Nazwa/Tytuł zadania:

Poprawienie asfaltu na ulicy Graniczna-boczna

2. Zasięg lokalny zadania: (prosimy zaznaczyć znakiem „X” wyłącznie jedną z opcji)

- | | | |
|---|--|--|
| <input type="checkbox"/> Dzielnica Nowe Miasto | <input type="checkbox"/> Sołectwo Bielany | <input type="checkbox"/> Sołectwo Malec |
| <input type="checkbox"/> Dzielnica Podlesie | <input type="checkbox"/> Sołectwo Bulowice | <input checked="" type="checkbox"/> Sołectwo Nowa Wieś |
| <input type="checkbox"/> Dzielnica Stare Miasto | <input type="checkbox"/> Sołectwo Łęki | <input type="checkbox"/> Sołectwo Witkowice |

3. Lokalizacja/Miejsce realizacji: (prosimy opisać miejsce albo obszar na jakim ma być realizowane zadanie)

Nowa Wieś ul. Graniczna-boczna
Poprawienie nawierzchni drogi dywanikiem asfaltowym
podłoże przygotowane mieszkańcy. Długość
drogi 80 mb.

4. Beneficjenci: (prosimy wskazać, jakie grupy mieszkańców skorzystają z realizacji zadania z uwzględnieniem kryteriów: społeczno-zawodowego, wieku, płci, miejsca zamieszkania itp.)

2 drogi korzystają mieszkańcy ulicy
w/g załączonych list z podpisami

5. Opis zadania: (prosimy opisać w szczególności zakres zadania i co dokładnie ma zostać wykonane, wskazując główne działania związane z realizacją zadania)

6. Uzasadnienie: (prosimy opisać jaki jest cel realizacji zadania, jakiego problemu dotyczy i jakie rozwiązania proponuje, a także uzasadnić, dlaczego zadanie powinno być zrealizowane i w jaki sposób jego realizacja wpłynie na życie mieszkańców)

Mieszkańcy tej ulicy w czasie zimowym wielokrotnie wyprawiali ślasy tej drogi poprzez utrudnienie nawierzchni i wybijanie

8. Dane kontaktowe z autorem/autorami zadania:		
imię i nazwisko	adres zamieszkania	telefon/email
9. Lista z podpisami: (Do formularza zgłoszeniowego należy dołączyć listę z podpisami co najmniej 15 mieszkańców Gminy Kęty, popierających zadanie. Każdy mieszkaniec Gminy Kęty może poprzeć dowolną liczbę propozycji zadań zgłaszanych do budżetu obywatelskiego. Autor/autorzy zadania mogą udzielić poparcia, o ile są mieszkańcami Gminy Kęty. Każda dodatkowa strona listy powinna mieć taką samą formę za wyjątkiem znakowania kolejnym numerem strony. Listę należy załączyć w wersji pisemnej w oryginale.)		
9.1. Do formularza załączono listę zawierającą podpisy w liczbie:		14
10. Pozostałe załączniki: (nieobowiązkowe, np. zdjęcia dotyczące zgłaszanego zadania, mapy związane z lokalizacją, projekty, kosztorysy itp.) – <i>Uwaga złożone załączniki nie podlegają zwrotowi. Wystarczające jest złożenie załączników w formie kopii</i>		
lp.	rodzaj załącznika	liczba
1.	Lista osób	1
2.	Mapa orientacyjna	

Oświadczenie autora/autorów zadania

Składając niniejszy formularz wyrażam równocześnie zgodę na przetwarzanie moich danych osobowych dla potrzeb niezbędnych do wdrożenia budżetu obywatelskiego na 2014 rok, zgodnie z ustawą z dnia 29 sierpnia 1997 r. o ochronie danych osobowych (t.j. Dz. U. z 2002 r. Nr 101 poz. 926 z późn. zm.). Wiem, że podanie danych jest dobrowolne oraz że mam prawo kontroli przetwarzania danych, które mnie dotyczą, prawo dostępu do treści swoich danych i ich poprawiania. Administratorem danych osobowych jest Urząd Gminy Kęty z siedzibą w Kętach, Rynek 7.

(podpis/y autora/ów)

OPIS I MAPA Z ORIENTACJA

/wylącznie do informacji o terenie/

Orientacja - Skala 1:10 000

skala 1 : 2000, km. 9.

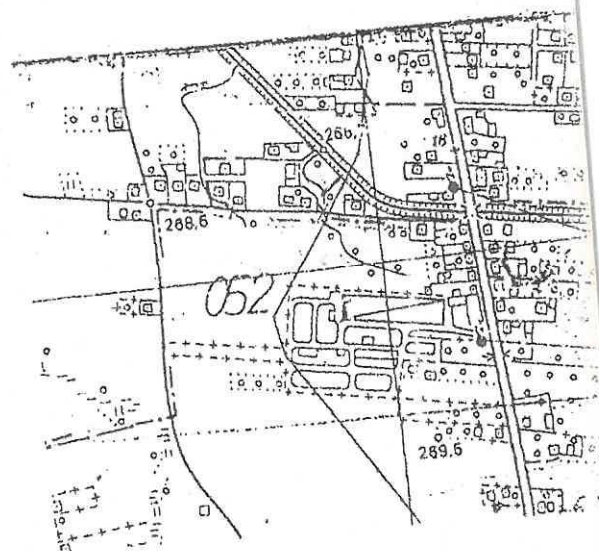
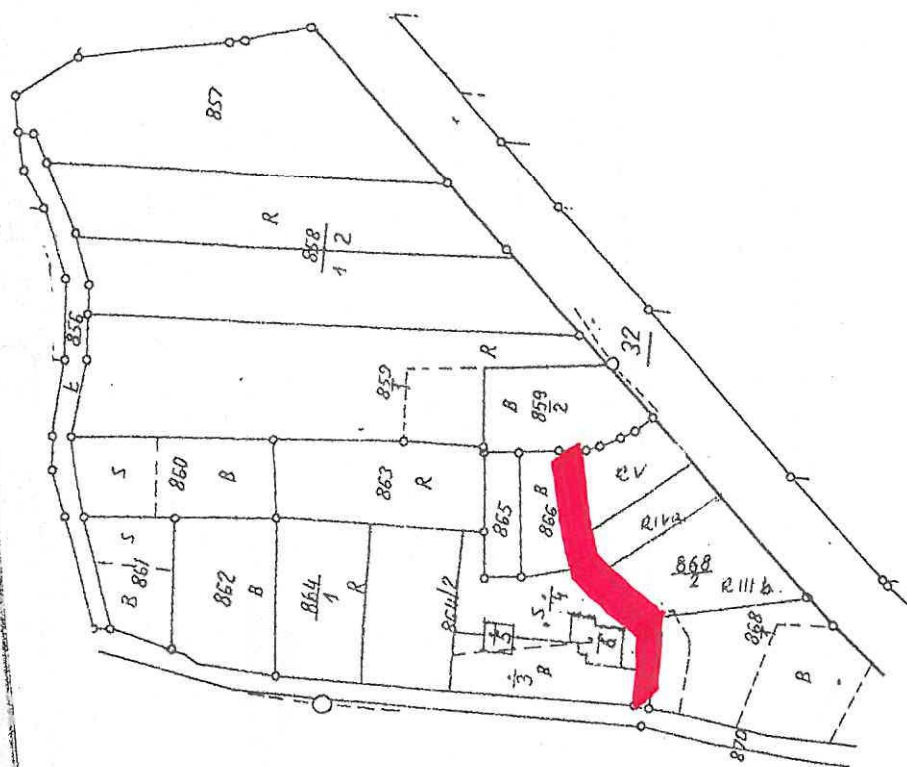

WYPIS Z REJESTRU GRUNTÓW.

Jed. rej. 809, wł. Rozmus Stanisław s. Bolesława i Józefy
Rozmus Wanda c. Mieczysława i Józefy
zam. Nowa Wieś 580

dz. 868/2.RIIIb.....	0.1100 ha
RIVa.....	0.0300 ha
RV.....	0.0400 ha
	0.1800 ha

wyk. dn. 1.10.1998

mgr inż. Zofia Kardasz

Geodeta Uprawniony
Zaśw. 645